

Umpädicus

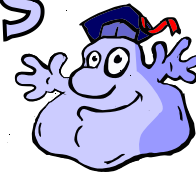

Anmeldung zum Ausbildungslehrgang

**Qualifizierung zum/zur
praxisorientierten
Umweltpädagogen/in**

Anmeldung bitte auf eine der unten genannten Möglichkeiten:

Adresse:

Rosalie Factory
Liese Esslinger
8770 St. Michael i.O.; Hinterlainsach 30

Telefon: 0676/6279607

E-Mail: muellhexe.rosalie@gmail.com

Ich melde mich für den Ausbildungslehrgang „Qualifizierung zum/zur praxisorientierten Umweltpädagogen/in“ mit Abschlussprüfung verbindlich an:

Name/Vorname:

Institution:

Position/Abteilung:

Straße:

Ort:

Telefon / Fax:

E-Mail:

Datum:

Unterschrift:

